

①

Žádost o odkoupení části pozemku ve vlastnictví města Hodkovice nad Mohelkou

Žadatel: P. T.

Bydliště: P. ,Hodkovice nad Mohelkou

Telefon:



Žadatel: P. H.

Bydliště: P. ,Hodkovice nad Mohelkou

Telefon:

Žadatel: S. B.

Bydliště: P. ,Hodkovice nad Mohelkou

Telefon:

Předmět žádosti: odkoupení části pozemku 1730/1 za panelovým domem č.p.622

Parcela st. 1730/1 v k.ú. Hodkovice nad Mohelkou
Informace z katastru nemovitostí

| | |
|-----------------------------|----------------------------|
| Kmenové číslo/poddělení | 1730/1 |
| Výměra parcely | 4239m ² |
| Druh číslování | Pozemkové |
| Druh pozemku | ostatní plocha |
| Způsob využití | jiná plocha |
| Platí od | 09.01.2018 |
| Způsob ochrany pozemku | |
| id parcely | PA.1846104505 |
| Více o parcele | Vlastnictví CUZK |
| Stavební objekty na parcele | - |
| Definiční bod | X -984980 63 Y -687001 05 |
| GPS pozice | 50 6708091786,15 091446073 |

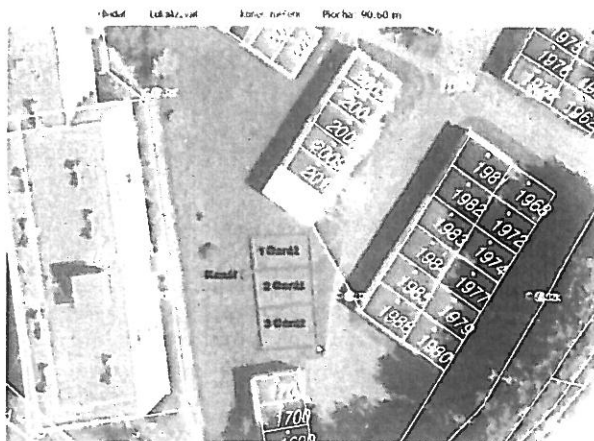
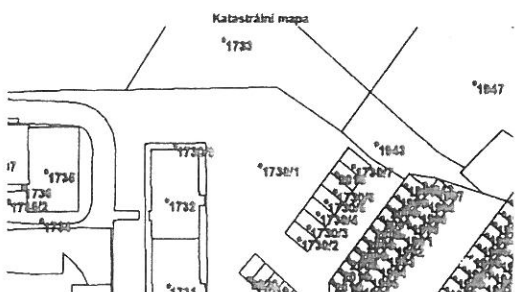

Zdůvodnění žádosti:

Prosíme o projednání naší žádosti o prodej části vyznačeného pozemku (cca 90 m²) v majetku města Hodkovice nad Mohelkou, za účelem zřízení plechových garáží (3), které by stáli na betonových patkách. Přikládáme náhled a rozměry garáže.

②

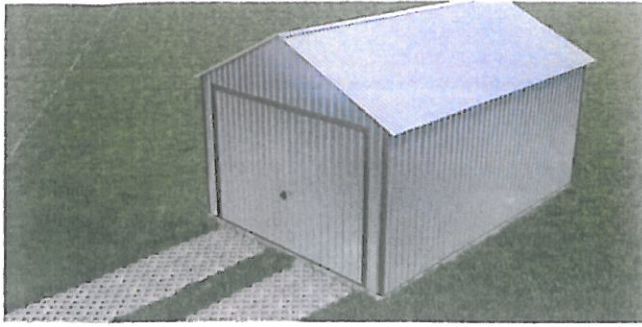

Náhled

4 00

6 00

24

Barevné provedení

Volitelná výbava

1

220 cm

2

3

betonové patky

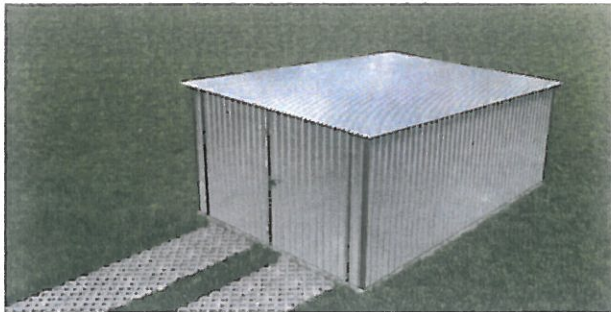

Náhled

4 00

5 00

20

Barevné provedení

Volitelná výbava

1

2

3

4

obvodový základ

Upozornění: Standardní světlá výška brány je 200cm. Při vyklepní braně je to 185cm!

V Hodkovicích nad Mohelkou dne 24.5.2018

podpis žadatelů



Alena Ježková

Od: Bc. Ivana Bryhčíová
Odesláno: 25. května 2018 9:01
Komu: Alena Ježková
Předmět: žádost o odkoupení
Přílohy: SKMBT_C20318052508220.pdf

Ahoj.

Prosím o stanovisko SÚ k prodeji části pozemku p.č. 1730/1 v Hodkovicích. Pokud s prodejem vyslovíš souhlas, vyjádří se také, prosím, k plechovým garážím.

Rada města, která tuto žádost bude projednávat, se koná dne 6.6.t.r.

Díky Iva

28.5.2018

Vyjádřím k prodeji části pozemku p.č. 1730/1 k.ú. Hodkovic u. 17.
sn. možnosti ⇒ pozemek dle úřadu je vhodný k zastavení
struktura garáží.

Vyjádřím sn. k namáhavému tržnímu a materiálovému ⇒
stavebník má povinnost postupovat dle st. zákona ⇒
⇒ umístění a poradí stavby když jideš s dokladaným
podkladem bude stanovisko úřadu územního plánování -
MML - odbor st. architektury, odd. úz. plánování.



Informace o pozemku

| | |
|---------------------------|---|
| Parcelní číslo: | 1730/1 |
| Obec: | Hodkovice nad Mohelkou [564061] |
| Katastrální území: | Hodkovice nad Mohelkou [640344] |
| Číslo LV: | 1 |
| Výměra [m ²]: | 4239 |
| Typ parcely: | Parcela katastru nemovitostí |
| Mapový list: | DKM |
| Určení výměry: | Ze souřadnic v S-JTSK |
| Způsob využití: | jiná plocha |
| Druh pozemku: | ostatní plocha |

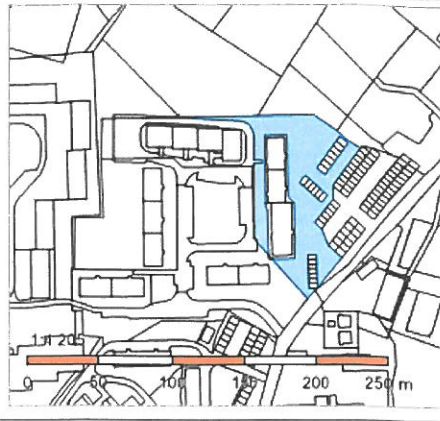

Vlastníci, jiní oprávnění

| | |
|---|-------|
| Vlastnické právo | Podíl |
| Město Hodkovice nad Mohelkou, nám. T. G. Masaryka 1, 46342 Hodkovice nad Mohelkou | |

Způsob ochrany nemovitosti

Nejsou evidovány žádné způsoby ochrany.

Seznam BPEJ

Parcela nemá evidované BPEJ.

Omezení vlastnického práva

| |
|-------------------------------|
| Typ |
| Věcné břemeno (podle listiny) |

Jiné zápisy

Nejsou evidovány žádné jiné zápisy.

Řízení, v rámci kterých byl k nemovitosti zapsán cenový údaj

Nemovitost je v územním obvodu, kde státní správu katastru nemovitostí ČR vykonává [Katastrální úřad pro Liberecký kraj, Katastrální pracoviště Liberec](#)

Zobrazené údaje mají informativní charakter. Platnost k 05.06.2018 13:00:00.