



V LIBERCI DNE  
2. 11. 2020

# Žádost o pronájem pozemku z majetku města

KOUPE

### údaje o žadateli:

1.  jméno a příjmení (název firmy) datum narození

2. 7  bydliště (sídlu firmy) PSC

3.  osoba oprávněná jednat jménem firmy

4.  telefonní či jiné spojení

02-11-2020

Č. j.: MUHnM- H668/Kořo Ukl. znak

Příloha: .....

### údaje o parcelách:

pozemková parcela č. (část) 620/4 o výměře 5 m<sup>2</sup>-

pozemková parcela č. (část) — o výměře — m<sup>2</sup>-

stavební parcela č. (část) — o výměře — m<sup>2</sup>-

záměr využití pozemku DOPLNĚNÍ POZEMKU 620/1

navrhovaná doba pronájmu (doba určitá, doba neurčitá) KOUPE

JEDNA SE O OPRÁVNĚNÍ KOUPEL POZEMKU  
CENU DÁVA BUDĚ NEPŘEKŮDÍ.

PŘEKŮDÍ

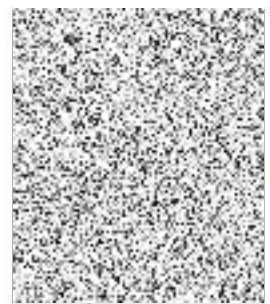

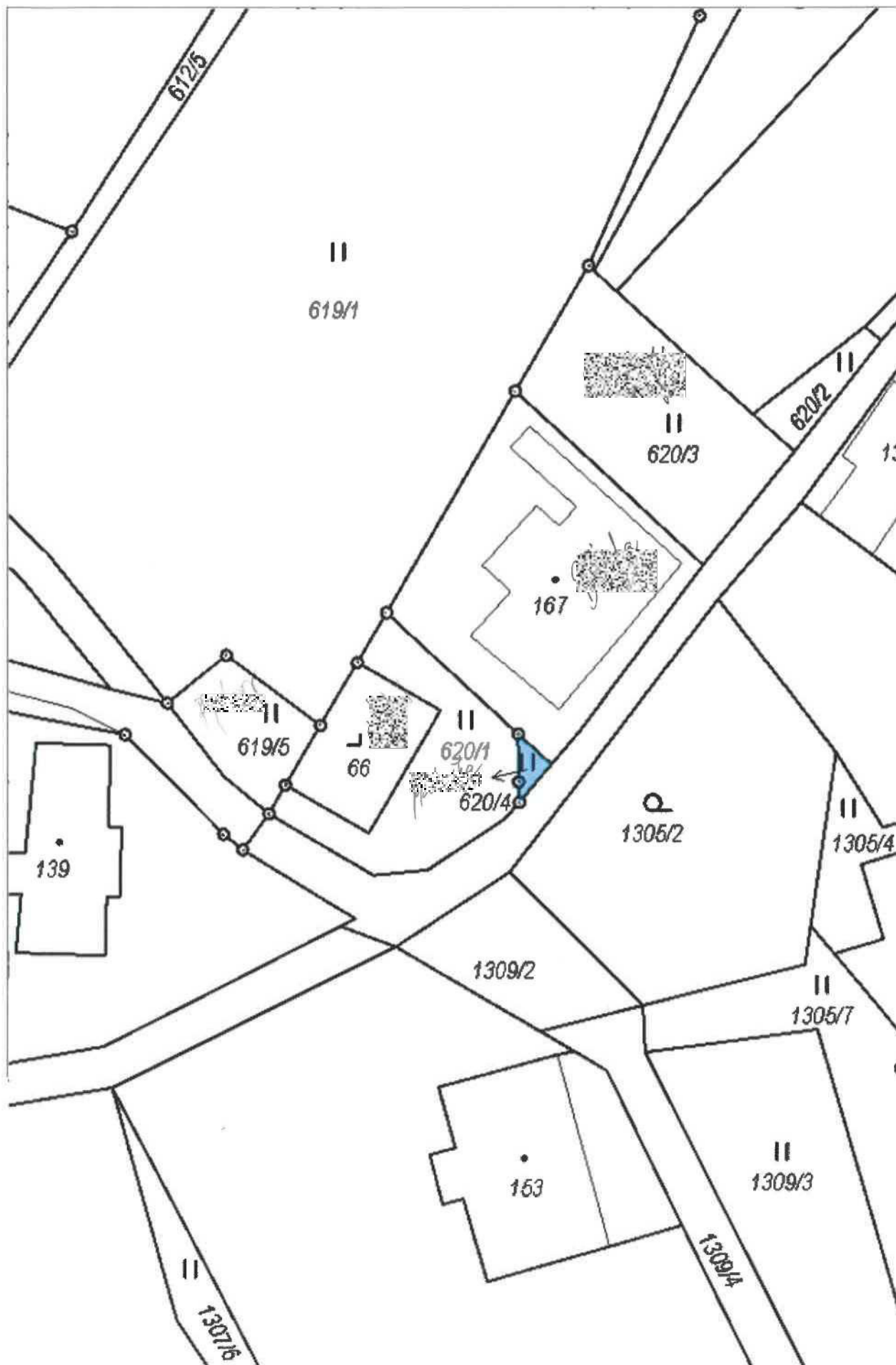

## Informace o pozemku

Parcelní číslo:	620/4
Obec:	Rychnov u Jablonce nad Nisou [563790]
Katastrální území:	Pelíkovice [744310]
Číslo LV:	868
Výměra [m <sup>2</sup> ]:	5
Typ parcely:	Parcela katastru nemovitostí
Druh pozemku:	trvalý travní porost

## Vlastníci, jiní oprávnění

Vlastnické právo	Podíl
Město Hodkovice nad Mohelkou,	

Nemovitost je v územním obvodu, kde státní správu katastru nemovitostí ČR vykonává Katastrální úřad pro Liberecký kraj, Katastrální pracoviště Jablonec nad Nisou

Zobrazené údaje mají informativní charakter. Platnost k 30.10.2020 12:00:01.

