

MĚSTSKÝ ÚŘAD HODKOVICE nad Mohelkou		Č. dopor.
Dne: 12.01.2017	Zpracov.	Fuj. Rada
Č. j. MUHnM- 0149/2017	Ukl. znak	
Příloha		

Městský úřad Hodkovice nad Mohelkou
náměstí T.G.Masaryka 1
Hodkovice nad Mohelkou
463 42

Žádost o prodej obecního pozemku

Žadatel:

Jméno, příjmení: František Vander

Rodné číslo: [REDACTED]

Trvalé bydliště: Radoňovice 28, Hodkovice nad Mohelkou, PSČ 463 42

Telefonní číslo: [REDACTED]

Manžel(ka) žadatele:

Jméno, příjmení: Zuzana Vanderová

Rodné číslo: [REDACTED]

Trvalé bydliště: Radoňovice 28, Hodkovice nad Mohelkou, PSČ 463 42

Důvodem žádosti je:

Přičlenění k nemovitosti č.p. 70, LV 577, k.ú.: Radoňovice [640352]

Označení pozemku podle výpisu z KN, popř. geometrického plánu:

č. parcely: 127, charakter: trvalý travní porost, k.ú.: Radoňovice [640352], výměra: 159 m²

Svým podpisem stvrzuji, že souhlasím s využitím mých osobních údajů v souvislosti s vyřízením prodeje výše uvedené nemovitosti.

Dále prohlašuji že nemám závazky vůči městu Hodkovice nad Mohelkou.

V Radoňovicích dne: 10.01.2017

Podpis žadatele: *František Vander*

Informace o pozemku

Parcelní číslo: 127
Obec: Hodkovice nad Mohelkou [564061]
Katastrální území: Radoňovice [640352]
Číslo LV: 1
Výměra [m²]: 159
Typ parcely: Parcela katastru nemovitostí
Mapový list: DKM
Určení výměry: Ze souřadnic v S-JTSK
Druh pozemku: trvalý travní porost

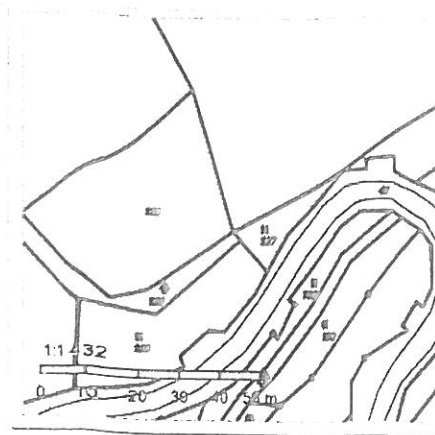

Vlastníci, jiní oprávnění

Vlastnické právo
Město Hodkovice nad Mohelkou, nám. T. G. Masaryka 1, 46342 Hodkovice nad Mohelkou Podíl

Způsob ochrany nemovitosti

Název
zemědělský půdní fond

Seznam BPEJ

BPEJ	Výměra
72841	159

Omezení vlastnického práva

Nejsou evidována žádná omezení.

Jiné zápisy

Typ
Změna výměr obnovou operátu
Změna číslování parcel

Řízení, v rámci kterých byl k nemovitosti zapsán cenový údaj

Nemovitost je v územním obvodu, kde státní správu katastru nemovitostí ČR vykonává [Katastrální úřad pro Liberecký kraj, Katastrální pracoviště Liberec](#)

Zobrazené údaje mají informativní charakter. Platnost k 13.01.2017 06:00:01.

© 2004 - 2017 Český úřad zeměměřičký a katastrální, Pod sídlištěm 1800/9, Kobyličky, 18211 Praha 8
Podání určená katastrálními úřady a pracovišti zasílejte přímo na jejich e-mail adresu.

Verze aplikace: 5.4.1 build 0

Já není problém

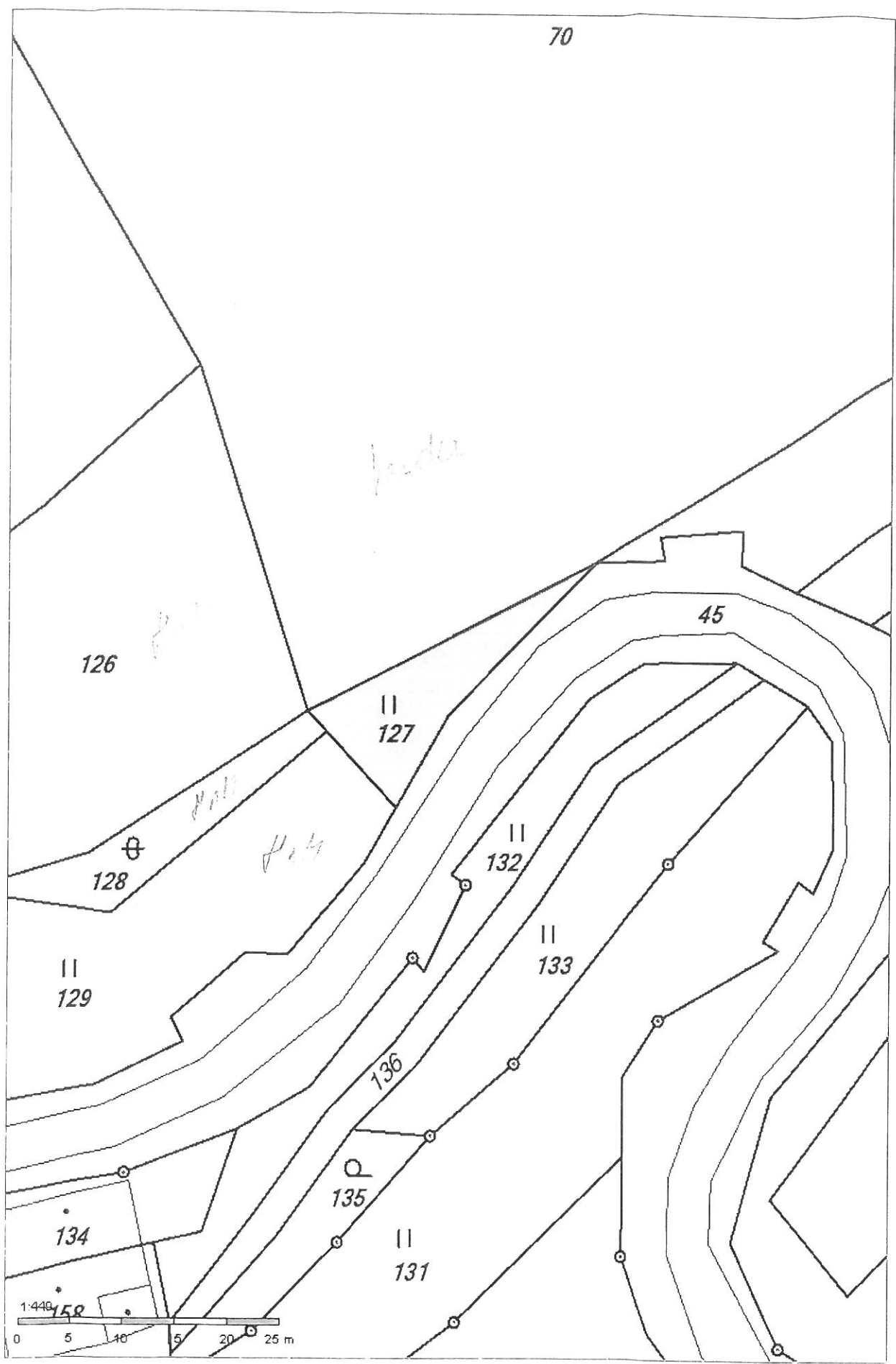



0450/2017

Město Hodkovice nad Mohelkou

nám. T. G. Masaryka 1, 463 42 Hodkovice n. M.

rada města

Pan František Vander
Paní Zuzana Vanderová
Radoňovice 28
463 42 Hodkovice nad Mohelkou

Č.j. 0179/2017

Hodkovice n. M. 24.1.2017

Žádost o koupi pozemku

Rada města na svém zasedání dne 18.1.2017 projednala Vaši žádost o koupi pozemku a přijala následující usnesení :

8/17

Rada města **projednala** žádost o prodej pozemku města p.č. 127 (trvalý travní porost) o výměře 159 m² v k.ú. Radoňovice, kterou podali pan František Vander a paní Zuzana Vanderová, oba bytem Radoňovice 28.

Rada města se žádostí bude zabývat následně po provedení místního šetření.

S pozdravem

Markéta Kauerová
starostka města

MĚSTO HODKOVICE N. M.
OKRES TEBEREC