

VÝKAZ DOSAVADNÍHO A NOVÉHO STAVU ÚDAJŮ KATASTRU NEMOVITOSTÍ

Dosavadní stav				Nový stav												
Označení pozemku parcelním číslem	Výměra parcely		Druh pozemku	Označení pozemku parcelním číslem	Výměra parcely		Druh Pozemku	Typ stavby	Zpús. určení výměr	Porovnání se stavem evidence právních vztahů						
	ha	m ²	Způsob Využití		ha	m ²	Způsob Využití	Způsob Využití			Díl přechází z pozemku označeného v		Číslo listu vlastnictví	Výměra dílu		Označení dílu
										katastru nemovitostí	dřívější poz.evidenci		ha	m ²		
326/1	4	05	44	orná půda	326/1	3	69	60	orná půda							
					326/3		35	84	orná půda	2	326/1		10002		35	84
	4	05	44			4	05	44								

Výkaz údajů o bonitovaných půdně ekologických jednotkách (BPEJ) k parcelám nového stavu

Parcelní číslo podle		Kód BPEJ	Výměra		BPEJ na dílu parcely	Parcelní číslo podle		Kód BPEJ	Výměra		BPEJ na dílu parcely
katastru nemovitostí	Zjednodušené Evidence		ha	m ²		katastru nemovitostí	zjednodušené evidence		ha	m ²	
326/1		74410	3	49 04		326/3		74410		35 84	
		77201		20 56							
			3	69 60							

Seznam souřadnic (S-JTSK)

Boď číslo :	Y	X	Kód kv.	Poznámka
87-87	686578.39	986815.06	3	dřevěný kolík
87-168	686386.41	986874.65	3	dřevěný kolík
87-200	686361.59	986836.78	3	dřevěný kolík
87-263	686354.95	986786.14	3	dřevěný kolík
1	686430.82	986795.96	3	znak z plastu
2	686422.08	986825.28	3	znak z plastu
3	686371.81	986852.38	3	znak z plastu

GEOMETRICKÝ PLÁN	Geometrický plán ověřil úředně oprávněný zeměměřický inženýr :	Stejnopis ověřil úředně oprávněný zeměměřický inženýr:
pro rozdělení pozemku	Jméno, příjmení: Ing. Jana Segešová	Jméno, příjmení: Ing. Jana SEGEŠOVÁ
	Číslo položky v seznamu úředně oprávněných zeměměřických inženýrů : 2444/2009	Číslo položky v seznamu úředně oprávněných zeměměřických inženýrů : 2444/2009
	Dne: 15.5.2019 Číslo: 28/2019	Dne: 27-05-2019 Číslo: 40/2019
	Náležitostmi a přesností odpovídá právním předpisům.	Tento stejnopis odpovídá geometrickému plánu v elektronické podobě uloženému v dokumentaci katastrálního úřadu.
Vyhotovitel : Geodézie Jizerky s.r.o. Zlatá 1865/10 466 02 Jablonec nad Nisou 2 Tel : 736 643 283	Katastrální úřad souhlasí s ocíslováním parcel.	Ověření stejnopisu geometrického plánu v listinné podobě.
Číslo plánu : 196-24/2019	KÚ pro Liberecký kraj KP Liberec Břetislav Holý PGP-873/2019-505 2019.05.27 10:16:24 CEST	
Okres : Liberec		
Obec : Hodkovice nad Mohelkou		
Kat. území : Jílové u Hodkovic nad Mohelkou		
Mapový list : Turnov 4-3/14		
Dosavadním vlastníkům pozemků byla poskytnuta možnost seznámit se v terénu s průběhem navrhovaných nových hranic, které byly označeny předepsaným způsobem : znaky z plastu		

339/2



VYKAZ DOSAVIDNÍHO A NOVÉHO STAVU ÚDAJŮ KATASTRU NEMOVITOSTÍ

Dřívější stav

Nový stav

Dřívější stav		Nový stav	
Parcelní číslo	Podle katastrálního úřadu	Parcelní číslo	Podle katastrálního úřadu
339/1	339/1	339/1	339/1
339/2	339/2	339/2	339/2

Vykaz údajů o bonitovaných půdně-ekologických jednotkách (BPEJ) k parcelám nového stavu

Parcelní číslo podle nového stavu	Parcelní číslo podle dřívějšího stavu	Číslo BPEJ	Typ BPEJ	Podíl BPEJ (%)
324	324	II 323	1	76,45
325	325	II 325	1	148,88
326/3	326/3	87-200	1	16,65
326/3	326/3	87-168	1	26,65

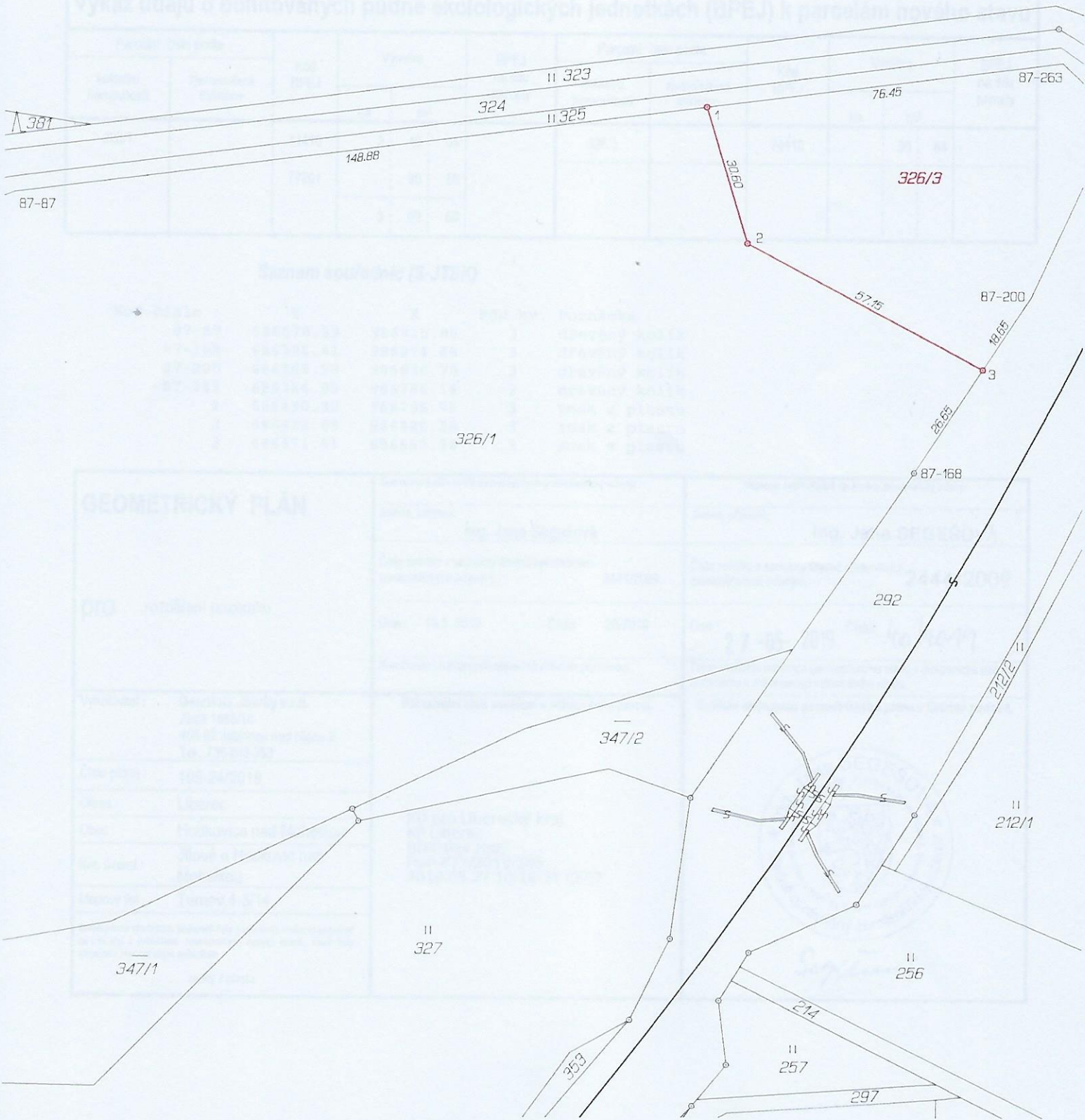

Systém souřadnic (S-JTSK)

Parcelní číslo	Podle katastrálního úřadu	Číslo BPEJ	Typ BPEJ	Podíl BPEJ (%)
324	324	II 323	1	76,45
325	325	II 325	1	148,88
326/3	326/3	87-200	1	16,65
326/3	326/3	87-168	1	26,65

GEOMETRICKÝ PLÁN

DTD: 1:1000

Vypracoval: Ing. Jiří Štěpánek
 Datum: 15. 12. 2011
 Město: Litvínov
 Okres: Město Litvínov
 Katastrální úřad: Město Litvínov
 Parcelní číslo: 339/1, 339/2