

13.2.2019.

RADA MĚSTA HODKOVICE NAD MOHELKOU

NA MĚSTI T. G. MASARŮKA 1

Č. 63 42

Zařizím o odkoupení pozemkové parcely č. 457.
z důvodu přijetí ke své nemovitosti.

Pa. [redacted] Va. [redacted]

[redacted]

Poslanka [redacted]

Hodkovice nad Mohelkou

Č. 63 42

[redacted]

MĚSTSKÝ ÚŘAD HODKOVICE nad Mohelkou		Č. dopor.
Dne: 13 -02- 2019		Zpracov.
Č.j.: MUHnM- 0690/2019		Ukl. znak
Příloha:		

Rada - Taj.

VÝKAZ DOSAVIDNÍHO A NOVÉHO STAVU ÚDAJŮ KATASTRU NEMOVITOSTÍ

Dosavidní stav			Nový stav													
Označení pozemku parc. číslem	Výměra parcely		Druh pozemku Způsob využití	Označení pozemku parc. číslem	Výměra parcely		Druh pozemku Způsob využití	Typ stavby Způsob využití	Způsob využití	Způsob využití	Způsob využití	Porovnání se stavem evidence právních vztahů				
	ha	m ²			ha	m ²						Dni přechází z pozemku označeného v katastru nemovitostí	Číslo listu vlastnictví	Výměra dílu		Označení dílu
457	2	59	ostatní plocha neproduční půda	457/1	34	ostatní plocha neproduční půda						2	457	1		
				457/2	25	ostatní plocha neproduční půda								2	25	
	2	59			2	59										

GEOMETRICKÝ PLÁN pro rozdělení pozemku	Geometrický plán ověřil úředně oprávněný zeměměřický inženýr:		Stejnopis ověřil úředně oprávněný zeměměřický inženýr:	
	Jméno, příjmení: Ing. Jaroslav Havránek		Jméno, příjmení: Ing. Jaroslav Havránek	
	Číslo položky seznamu úředně oprávněných zeměměřických inženýrů: 764/95		Číslo položky seznamu úředně oprávněných zeměměřických inženýrů: 764/95	
	Dne: 8. dubna 2019 Číslo: 61/2019		Dne: 15. dubna 2019 Číslo: 40/2019	
Nálezitostmi a přesností odpovídá právním předpisům.		Tento stejnopis odpovídá geometrickému plánu v elektronické podobě uloženému v dokumentaci katastrálního úřadu.		
Vyhotovitel: Geodézie Český ráj GP s.r.o. Libštát 326 512 03 Libštát www.geodezieceskyraj.cz	Katastrální úřad souhlasí s označováním parcel.		Dvěřeni stejnopisu geometrického plánu v listinné podobě.	
Číslo plánu: 1634-35/2019 Okres: Liberec Obec: Hodkovice nad Mohelkou Kat. území: Hodkovice nad Mohelkou Mapový list: DKM Turnov 4-2/31, 33	KÚ pro Liberecký kraj KP Liberec Ing. Eva Baráková PGP - 559/2019-505 2019.04.15 07:57:49 CEST			
Dosavidním vlastníkům pozemků byla poskytnuta možnost seznámit se v terénu s průběhem navrhovaných nových hranic které byly označeny předepsaným způsobem viz seznam souřadnic				

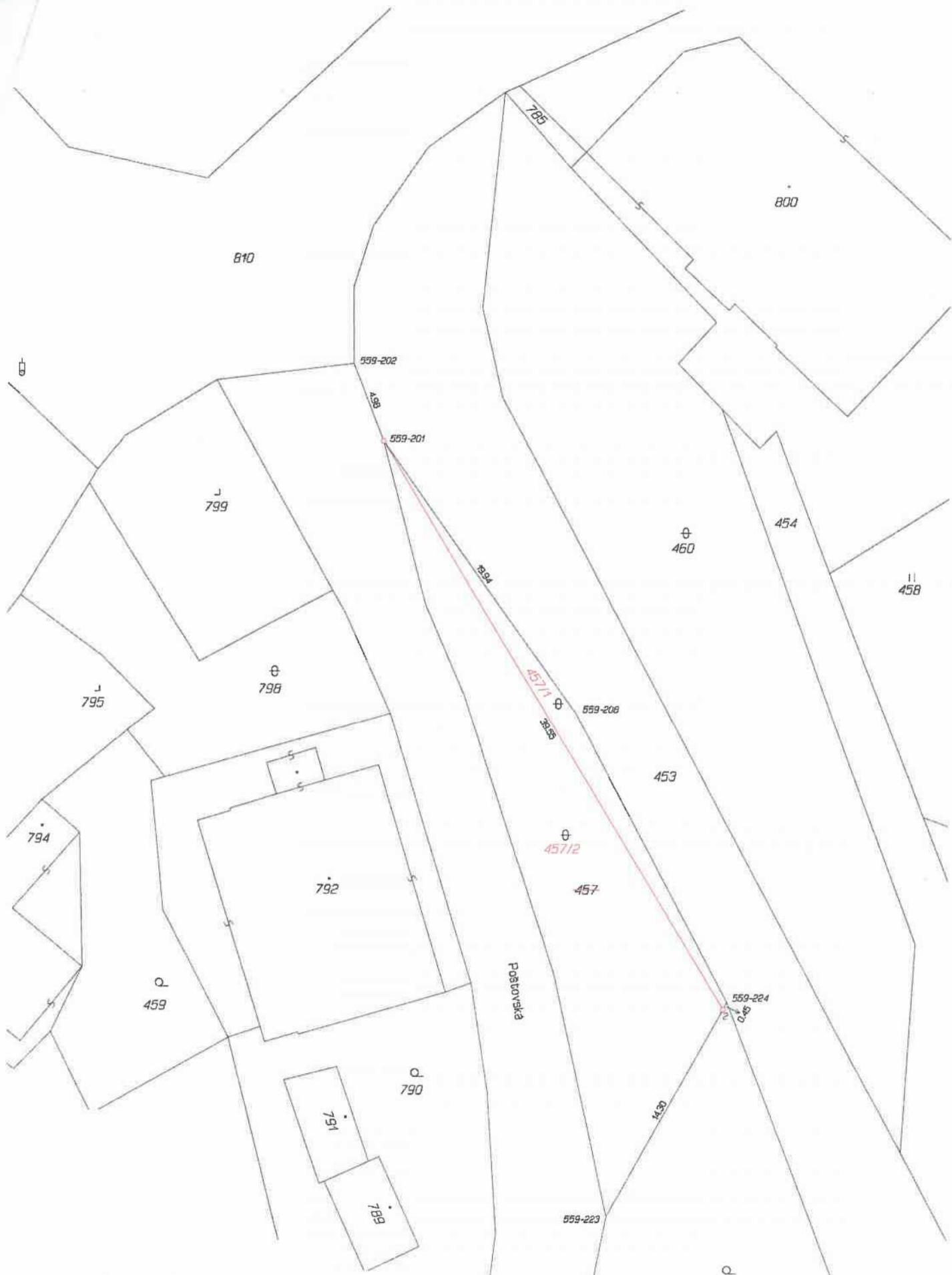

Seznam souřadnic (S-JTSK)
Číslo bodu Souřadnice pro zápis do KN
Y X Kód kv. Poznámka

Číslo bodu	Y	X	Kód kv.	Poznámka
k.ú. Hodkovice nad Mohelkou (540344)				
559-201	687028.41	985496.23	3	vytesany křížek v patníku
559-202	687030.21	985491.63	3	hrana patníku
559-208	687016.82	985512.46	3	pův.kolíř
559-223	687014.96	985542.53	3	pův.hřeb
559-224	687007.75	985529.65	3	pův.kolíř
2	687007.98	985530.07	3	hřeb

PROTOKOL O KONTROLNÍM VYTYČENÍ HRANICE

Dne: **12.3.2019** byly na žádost **MÚ Hodkovice nad Mohelkou, nám. T. G. Masaryka 1, 463 42 Hodkovice nad Mohelkou**

vytyčeny body na hranici p.č. 208, 453, 457, 778 v k.ú.Hodkovice nad Mohelkou

Katastrální území: **Hodkovice nad Mohelkou**

Obec: **Hodkovice nad Mohelkou**

Okres: **Liberec**

Vytyčení bylo provedeno na podkladě: **Digitální katastrální mapy**

Popis vytyčovacíh prací:

Lomové body vytyčované hranice byly vytyčeny polární metodou z předem zaměřených stanovisek.

Vytyčené body byly v terénu stabilizovány: viz. seznam souřadnic

Seznam souřadnic (S-JTSK)				
Číslo bodu	Y	X	Kód kv.	Poznámka
k.ú. Hodkovice nad Mohelkou (640344)				
559-201	687028.41	985496.23	3	barva na patníku
559-208	687016.82	985512.46	3	kolík
559-223	687014.96	985542.53	3	hřeb
559-224	687007.75	985529.65	3	kolík

Objednatel byl seznámen s průběhem a označením vlastnické hranice dne: 12.3.2019

Objednatel má k vytyčení a označení tyto připomínky:

*Datum, podpis a razítko (dle zák. 200/1994 Sb.)
pracovníka, který vytyčení provedl*

4/3/2019
12.3.2019
