

**Město Hodkovice nad Mohelkou**  
nám. T. G. Masaryka 1  
463 42 Hodkovice nad Mohelkou

MĚSTSKÝ ÚŘAD HODKOVICE nad Mohelkou		Č. dopor.
Dne: 11-12-2019		Zpracov.
Č.j.: MUHnM-57401/2019		Typ: <i>Reclw</i>
Příloha:		Ukl. znak

V Hodkovicích nad Mohelkou 26. 11. 2019

**Věc: Žádost o odkoupení pozemku**

Žádám o odkoupení pozemků města:

- 1) p.č. 684 (ostatní plocha, způsob využití jiná plocha)
- 2) p.č. 404/1 (ostatní plocha, způsob využití jiná plocha)

Děkuji za kladné vyřízení

S pozdravem

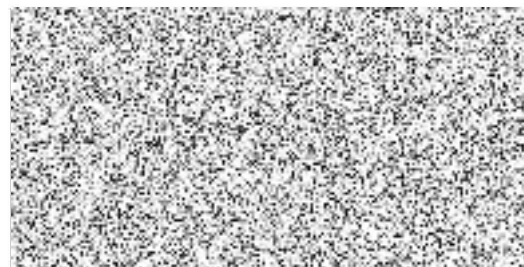
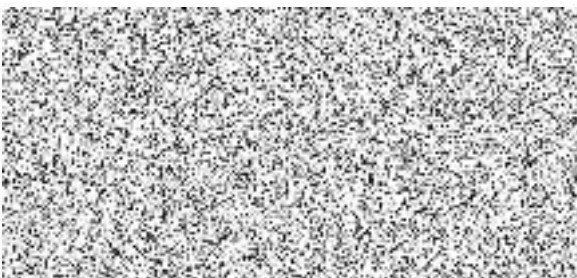

VÝKAZ DOSAVADNÍHO A NOVÉHO STAVU ÚDAJŮ KATASTRU NEMOVITOSTÍ

Dosavadní stav				Nový stav												
Označení pozemku parc. číslem	Výměra parcely		Druh pozemku Způsob využití	Označení pozemku parc. číslem	Výměra parcely		Druh pozemku Způsob využití	Typ stavby Způsob využití	Způsob určení výměr	Porovnání se stavem evidence právních vztahů						
	ha	m <sup>2</sup>			ha	m <sup>2</sup>				Díl přechází z pozemku označeného v katastru nemovitostí	Díl přechází z pozemku označeného v evidenci	Číslo listu vlastnictví	Výměra dílu		Označení dílu	
											ha	m <sup>2</sup>				
404/1	4	81	ostat.pl. jiná plocha	404/1	*1)	2	29	ostat.pl. jiná plocha		2	404/1		1	2	18	a
684	2	39	ostat.pl. ostat.komunikace	404/10		2	62	ostat.pl. jiná plocha		2	684		1	2	28	
	7	20		684		2	29	ostat.pl. ostat.komunikace		2	404/1		1	2	62	
						7	20				684		1	2	29	

\*1) Rozdíl +1 m2 vzniklý zaokrouhlením výměr (bod 14.7b přílohy katastrální vyhlášky) u dílů nové parcely č. 404/1

## Seznam souřadnic (S-JTSK)

Číslo bodu	Souřadnice pro zápis do KN			Souřadnice určené měřením		
	Y	X	Kód kvality	Y	X	Poznámka
565-25	686987,30	985872,14	3			kolík
565-90	686997,80	985867,02	3			kolík
565-95	686989,73	985861,27	3			sl. plotu
1	686992,91	985863,54	3			plast. mezník



<b>GEOMETRICKÝ PLÁN</b> pro rozdělení pozemku	Geometrický plán ověřil úředně oprávněný zeměměřický inženýr:	Stejnopis ověřil úředně oprávněný zeměměřický inženýr:
	Jméno, příjmení: Ing. Tomáš Hanzl	Jméno, příjmení: Ing. Tomáš Hanzl
	Číslo položky seznamu úředně oprávněných zeměměřických inženýrů: 2688/2014	Číslo položky seznamu úředně oprávněných zeměměřických inženýrů: 2688/2014
	Dne: 10. ledna 2020 Číslo: 6/2020	Dne: 20.1.2020 Číslo: 3/2020
	Náležitostmi a přesností odpovídá právním předpisům.	Tento stejnopis odpovídá geometrickému plánu v elektronické podobě uloženému v dokumentaci katastrálního úřadu.
Vyhotovitel: Ing. Tomáš Hanzl Popovice 152 506 01 Jičín	Katastrální úřad souhlasí s očíslováním parcel.	Ověření stejnopisu geometrického plánu v listinné podobě.
Číslo plánu: 1666-33/2019 Okres: Liberec Obec: Hodkovice nad Mohelkou Kat. území: Hodkovice nad Mohelkou Mapový list: Turnov 4-2/33	KÚ pro Liberecký kraj KP Liberec Břetislav Holý PGP-72/2020-505 2020.01.17 08:30:54 CET	
Dosavadním vlastníkům pozemků byla poskytnuta možnost seznámit se v průběhu navrhovaných nových hranic, které byly označeny předepsaným způsobem: viz. seznam souřadnic		

