

# ŽÁDOST O ODKOUPENÍ POZEMKU VE VLASTNICTVÍ MĚSTA HODKOVICE NAD MOHELKOU

## ŽADATELÉ:

Jméno a příjmení: [REDACTED]

Bydliště: J. A. Komenského [REDACTED] Hodkovice nad Mohelkou 463 42

Kontakt: [REDACTED]

[REDACTED]

MĚSTSKÝ ÚŘAD HODKOVICE nad Mohelkou		Č. dopor.
Dne: 17-02-2020		Zpracov.
č.j.: MUHnM-0480/kolo		Ukl. znak
Předmět:		

## PŘEDMĚT ŽÁDOSTI:

Pozemek parcelní číslo: 919

Obec: Hodkovice nad Mohelkou (564061)

Výměra: 206 m<sup>2</sup>

Druh pozemku: zastavěná plocha a nádvoří

Katastrální území: Hodkovice nad Mohelkou (640344)

Vlastnické právo: Město Hodkovice nad Mohelkou 463 42, náměstí T. G. Masaryka 1

## ODŮVODNĚNÍ ŽÁDOSTI:

Prosíme o projednání naší žádosti o odkoupení výše zmíněného pozemku v majetku města Hodkovice nad Mohelkou. Pozemek bychom rádi zakoupili pro zahrádkářské a rekreační účely.

## ČESTNÉ PROHLÁŠENÍ:

Podáním této žádosti souhlasíme se zpracováním našich osobních údajů s ustanovením zákona č. 101/2000 Sb., o ochraně osobních údajů, ve znění pozdějších předpisů ve věci projednání naší záležitosti a to po dobu nutnou k vyřízení.

V Hodkovicích nad Mohelkou, dne ~~20. 2. 2020~~ 12. 2. 2020

Podpis žadatelů:

[REDACTED]

V příloze žádosti je mapový podklad se zákresem.



## Informace o pozemku

Parcelní číslo:	<a href="#">919</a>
Obec:	<a href="#">Hodkovice nad Mohelkou [564061]</a>
Katastrální území:	<a href="#">Hodkovice nad Mohelkou [640344]</a>
Číslo LV:	1
Výměra [m <sup>2</sup> ]:	206
Typ parcely:	Parcela katastru nemovitostí
Mapový list:	DKM
Určení výměry:	Ze souřadnic v S-JTSK
Způsob využití:	zbořeniště
Druh pozemku:	zastavěná plocha a nádvoří



## Vlastníci, jiní oprávnění

Vlastnické právo	Podíl
Město Hodkovice nad Mohelkou, nám. T. G. Masaryka 1, 46342 Hodkovice nad Mohelkou	

## Způsob ochrany nemovitosti

Nejsou evidovány žádné způsoby ochrany.

## Seznam BPEJ

Parcela nemá evidované BPEJ.

## Omezení vlastnického práva

Nejsou evidována žádná omezení.

## Jiné zápisy

Typ
Změna výměr obnovou operátu
Změna číslování parcel

Řízení, v rámci kterých byl k nemovitosti zapsán cenový údaj

Nemovitost je v územním obvodu, kde státní správu katastru nemovitostí ČR vykonává [Katastrální úřad pro Liberecký kraj, Katastrální pracoviště Liberec](#)

Zobrazené údaje mají informativní charakter. Platnost k 18.02.2020 12:00:00.

© 2004 - 2020 [Český úřad zeměměřičký a katastrální](#), Pod sídlištěm 1800/9, Kobyličky 18211 Praha 8  
Podání určená katastrálními úřady a pracovišti zasílejte přímo na [jejich e-mail adresu](#).

Verze aplikace: 5.6.0 build 0

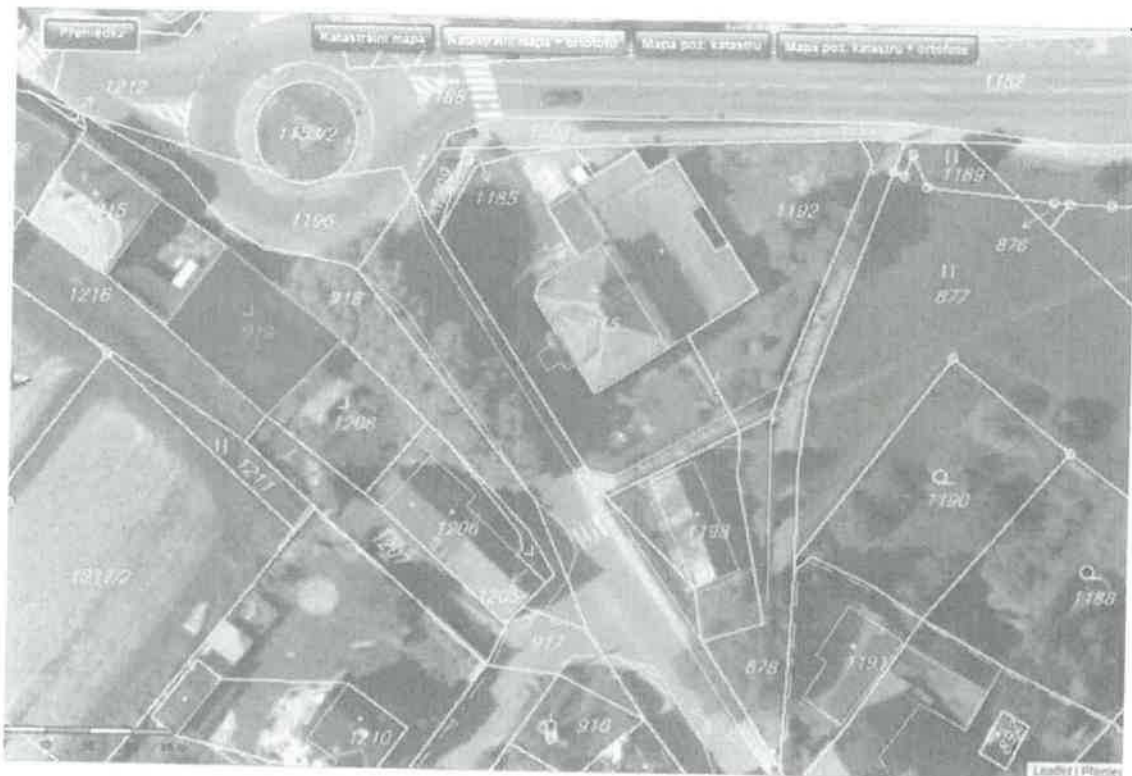

18. 2. 2020

Sn' nemá vyhrady k prodeji pozemku  
 pouze upozorňuje že přemělu poř. 919 a 1208 k.ú.  
 Hodnota je dle platného ÚPNM pro změnu  
 vhodným k zastavení rodinnou domem =>  
 tedy pozemek stavební.

